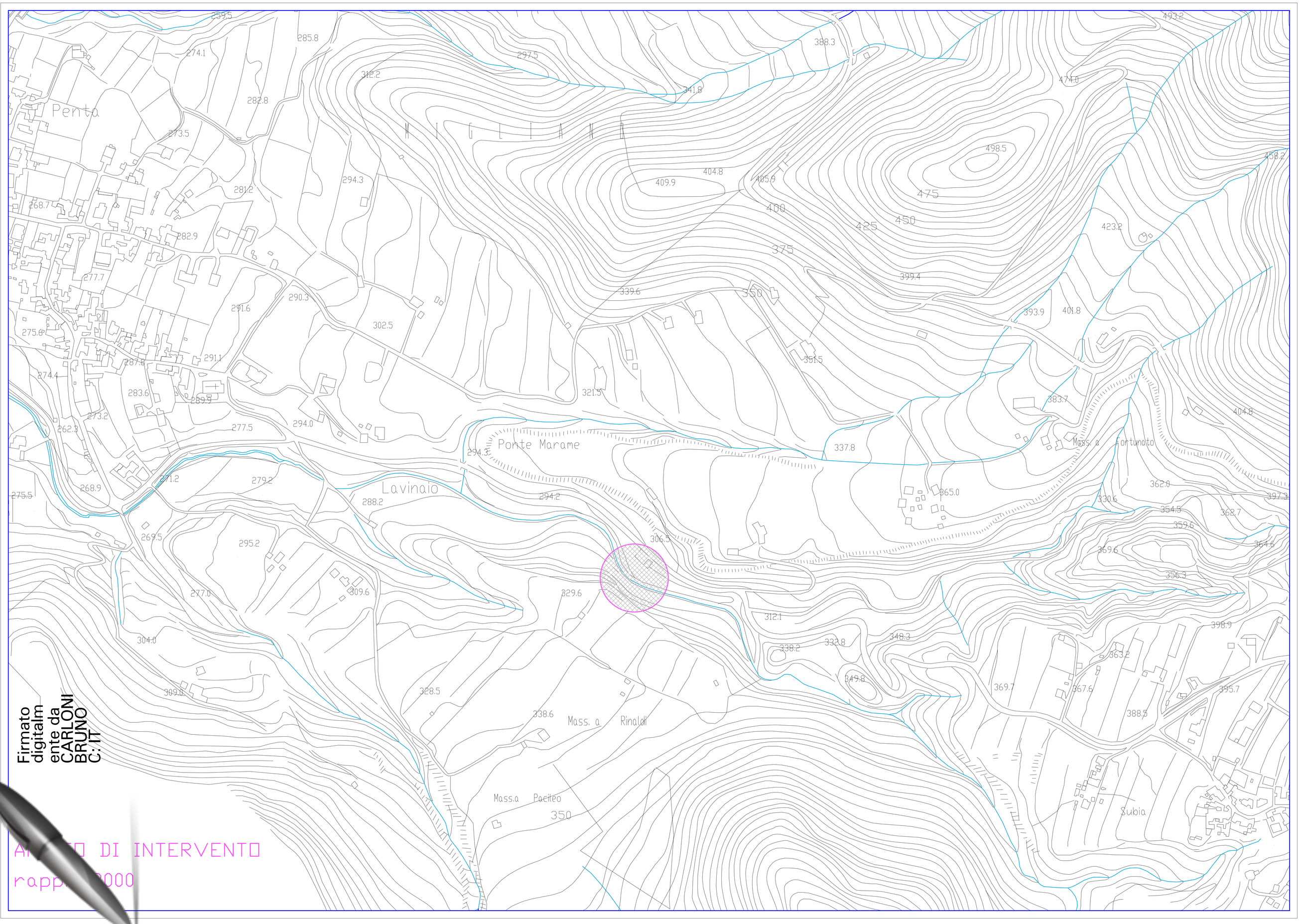

Firmato digitalmente da CARLONI BRUNO C:IT

AREA OGGETTO DI INTERVENTO

Città di Fisciano

Consorzio di Bonifica Integrale
COMPRENSORIO SARNO BACINI DEL SARNO, DEI TORRENTI VESUVIANI E DELL'IRNO

ACCORDO DI PROGRAMMA EX-ART.5 L.R. N.4/2003

OPERE DI DIFESA LONGITUDINALE LUNGO IL CORSO DEL TORRENTE SAN ROCCO IN LOCALITA' GAIANO DEL COMUNE DI FISCIANO (SA)

PROGETTO ESECUTIVO

ELABORATO: N. 8

RILIEVO AEROFOTOGRAMMETRICO CON AMBITO DI INTERVENTO RAPP.1/2000

DATA: GIUGNO 2021

PROGETTISTA:
ING. BRUNO CARLONI
(DIRETTORE AREA TECNICA-CONSORZIO)

RESPONSABILE DEL PROCEDIMENTO:
ING. GIUSEPPE VERTULLO
(COMUNE DI FISCIANO)

COLLABORAZIONI:
GEOM. ANTONIO GRECO
(UFFICIO PROGETTAZIONE E D.L.-CONSORZIO)
GEOM. GIOVANFIORE CATALANO
(CAPO UFFICIO CATASTO ED ESPR.-CONSORZIO)

COORDINATORE DELLA SICUREZZA
CALCOLATORE STRUTTURE:
ING. GERARDO GUSTATO
(CAPO UFFICIO PROGETTAZIONE E D.L.-CONSORZIO)

CONSULENTI:
DOTT. IGNAZIO ESPOSITO (GEOLOGIA)
DOTT. IDA SORIENTE (FORESTAZIONE)